

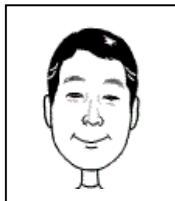

陽だまり 通信

Vol. 4



(有)新生住研
蔵前隆俊

皆様には大変お世話になりました。
 梅雨の季節になりましたが、真夏日の様な気候で体調を崩しやすい日が続きますが、お風邪など召さぬようご注意ください。
 地球温暖化の現象なのでしょう。私たちの生活には遠い事のような出来事と思っておりましたが、そうではない衝撃的事態が日々マスコミで報じられています。では、私たちは何をしたらいいのでしょうか？
 住まいの二酸化炭素排出量はなんと全体の16%を占めています。



『百万人のキャンドルナイト』とは？ご存知ですか？

私たちに出来る事 提案その一
 住まいの寿命を延伸する
 先ず住まいの診断をして不安な箇所をリフォームする。
 日本の住宅は二十五年の寿命しかない。百年住宅を目指しましょう

提案その二
 身近な自然をもっと大切に！
 生態系の変化が生じている今日、自然より数え切れない位恩恵を得ている事にもっと目を向けましょう。
 出来るだけ自然の素材を使うように！

提案その三
 省エネの生活を！
 住宅の断熱化の推進
 省エネ機器の導入
 リサイクル生活の推進
 水をもっと大切に
 (雨水の再利用)

夏がもうすぐそこまで来ています。開放的な季節ですね。楽しい季節を丈夫な住まいと体で思い切り味わいたいものです。

What's Today

今日は
何の日

夏至 6月22日
『100万人のキャンドルナイト』とは？

一年で一番昼の時間が長い日ですね。
 夏至という言葉が入ってきたのは中世になって中国から二十四節気が入ってきてからのようです。(ちなみに南半球では冬至になります。)各地で太陽の生命を得るために夏至を祝うお祭りが開催されるようになりました。
 昼の時間が冬至より4時間50分も長いのです。
 2003年から『100万人のキャンドルナイト』が広がり始め夏至の6月22日から24日までの午後8時~10時に「電気を消してスローな夜を」とのタイトルで節電を呼びかけているイベントが行われています。
 東京タワーなども施設に於いて消灯が行われました。この運動が評価され『グッドデザイン賞』を受賞されました。
 ろうそくの灯で子供に絵本を読んであげたり、しずかに恋人と食事をして、省エネ・世界の平和を願ったり、スローな夜を過ごしてみたいかたがでしょうか？



今月のコンテンツ

What's today
 「6月22日は夏至」
ザ・フラワー
 「ユリ」
Dictionary 建築不動産用語集
 「地盤調査」について
健康サプリ
 「ハーブ」
オススメBOOK
 「沈まぬ太陽」山崎豊子著
築10年超は住宅診断を
 「住まいを長持ちさせる住宅診断」
編集後記



ホームページを開設しました。

http://www.sinsei-juken.sakura.ne.jp
 ヤフーにて「新生住研」を検索して下さい
 Email: mail@sinsei-juken.sakura.ne.jp
 電話: 0467(58)9327

リフォーム
 建築士事務所
(有)新生住研
 茅ヶ崎市耐震診断士 茅ヶ崎市萩園1092-3
 ご相談受け付けます 0467-58-9327

住まい

長持ちさせる

築10年超は住宅診断を！

内 部

1	天 井
	ハガシ、たわみ、シミがある
2	壁
	割れ、傷、浮き、結露がある
3	床
	割れ、浮き、シミ、傷、傾斜、床鳴り
4	浴室
	カビ、出入り口の扉の調子が悪い
5	キッチン
	ガスコンロの交換、流しのつまり臭い、扉不具合
6	トイレ
	便器のガタつき、水漏れ、扉の不具合がある

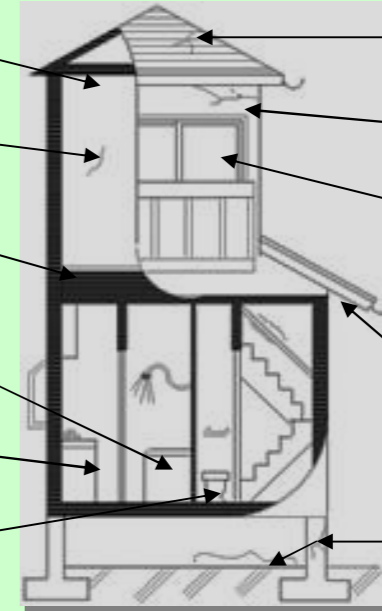

外 部

7	屋 根(築7年~10年塗装必要)
	瓦等ズレ、割れ、雨漏りがある
8	外 壁(築7年~10年塗装必要)
	汚れ、色あせ、ヒビ、雨漏りがある
9	開口(サッシ・ドア・網戸)
	開閉不良、傷、変形がある、網戸破れ
10	雨 樋
	水漏れ、外れ、割れ、傷がある
11	軒 裏
	シミ、汚れ、割れ、塗装のハガシ、浮きがある
12	土台・基礎
	シロアリ処理後5年経過、基礎の割れがあ

The Flower

ユリ(ユリ目、ユリ科、ユリ属、多年草)

日本では昔から食用・薬用に使用され、幕末にシーボルトが球根を持ち帰り、キリスト教で白ユリが聖母や聖人に捧げられる花として復活祭で用いられイースターリリーとして大流行した。聖母マリアに受胎告知をした大天使ガブリエルにも捧げられている。貞節と美徳の象徴と言える。このような背景で日本からの輸出が盛んになり外貨を獲得した。その後逆輸入される形で明治末に鑑賞用として流行した。輸出の栽培は富士山麓から神奈川にかけて広く行われた。

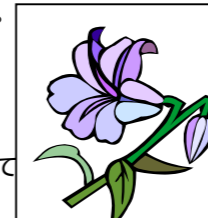

用語辞典

地盤調査

一般住宅ではスエーデンサンディング試験が一般的で重りを載せながら回転させて地盤の地耐力を測定するやり方です。1つの土地に対して4箇所から5箇所測定します。費用は5万また、注意を要する地盤や木造住宅以外ではボーリング試験を行います。地層構成調査や土の採取及び標準貫入試験(ボーリング試験で掘った穴を利用して土の硬軟や締め具合、種類、地層構成を調べる)を合わせてボーリング試験と言います。ちなみに一般住宅で地盤調査が行われるようになったのは平成11年「住宅の品質確保の促進等に関する法律」が制定され新築住宅の10年保証が義務化されてからです。



カラダすっきり!いきいき'

ハーブ

健康 サプリ

利用法は多様

ハーブとは元来ラテン語で草を意味し、植物名は存在しない。一般にハーブとはヨーロッパで薬用の薬草で有害植物も含まれる

- 1、リラックス効果・・・神経系に働いて鎮静作用を促し、心と体の緊張を解きほぐす。
- 2、リフレッシュ・・・強壮作用によって疲労回復を促す。
- 3、新陳代謝・・・利尿作用や血液循環を促し、老廃物の蓄積を防ぐ
- 4、老化の原因である活性酸素を無毒化する

ハーブ療法
ハーブティー ハーブローション
ハーブの香り吸入 ハーブ風呂
ハーブ酒 等々



試してはいかがでしょうか。

オススメ BOOK

200万部を越すベストセラー
御巣鷹山のJAL航空機墜落事故に渦巻く真実を求める人間と人命を預かる会社との壮絶な戦い、実在の人物がモデルとされたとして、日本航空とのトラブルに発展した。読み出すとやめられない



価格: 700円1巻(1~5巻)

編集後記: 皆様よりのご意見ありがとうございました。今後とも宜しく願いいたします。ご意見をください。

ファイル名 : ニュースレター4号.doc
フォルダ : C:\Documents and Settings\Owner\Desktop\ニュースレター.files
テンプレート : C:\Documents and Settings\Owner\Application Data\Microsoft\Templates\Normal.dot
表題 :
副題 :
作成者 : owner
キーワード :
説明 :
作成日時 : 2007/06/16 14:12:00
変更回数 : 18
最終保存日時 : 2007/06/19 10:51:00
最終保存者 : owner
編集時間 : 380 分
最終印刷日時 : 2009/04/24 17:43:00
最終印刷時のカウント
ページ数 : 2
単語数 : 10 (約)
文字数 : 57 (約)

